NOTA: Usar siempre pletina de aluminio

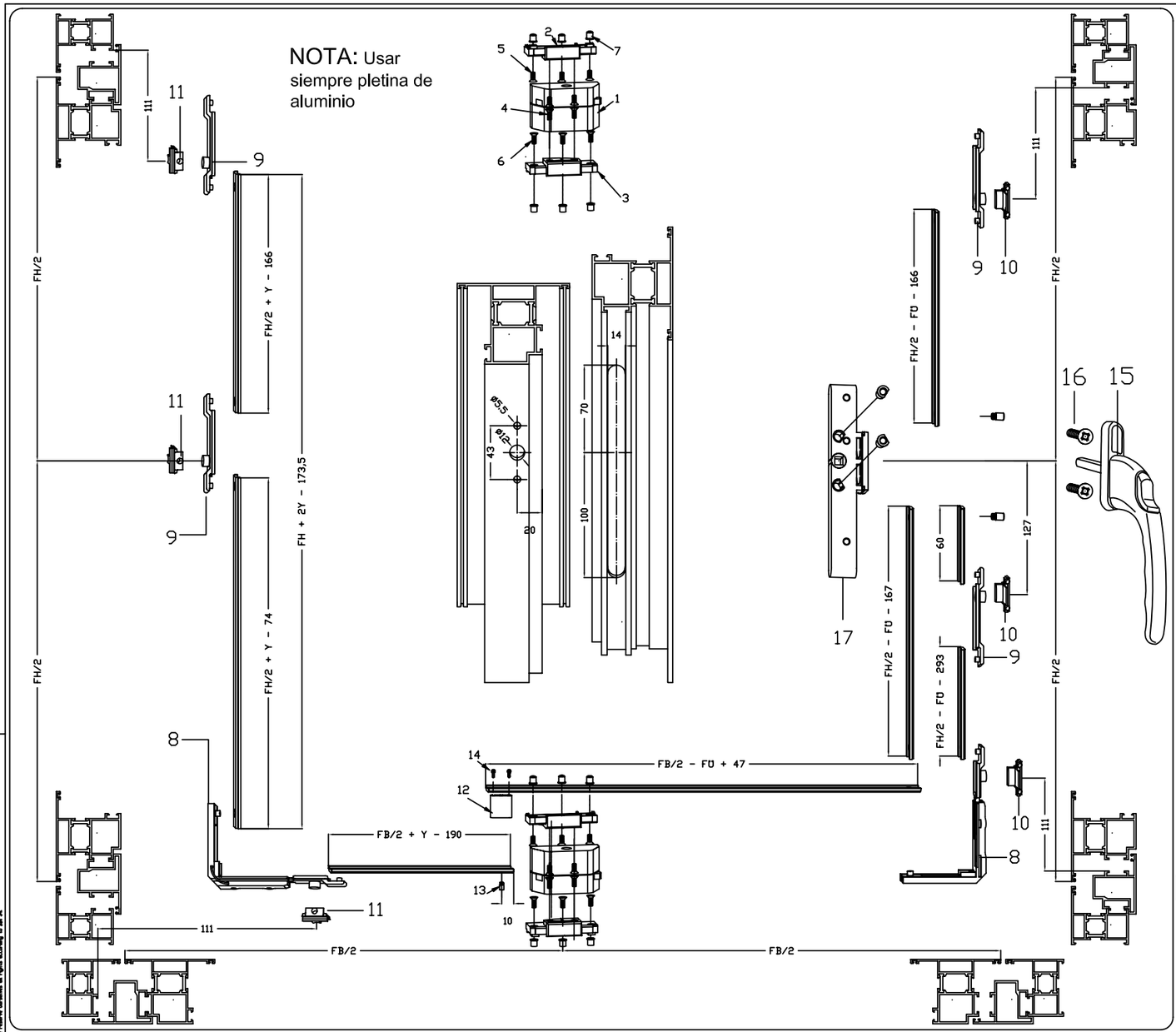

NOTAS IMPORTANTES:

-Las medidas máximas de ventana deben ser **determinadas por el fabricante del perfil.**

-Los pesos máximos de la hoja dependerán del espesor y calidad del perfil de aluminio y del sistema de fijación de los pivotes, o los calces de los pivotes a dicho perfil.

-En el caso de colocar persiana interna en el vidrio **consultar obligatoriamente** la aplicación de los pivotes.

Para mas información consultar a PROCOMSA

MECANIZADO PARA EL PASO DE LA PIEZA DE TRANSMISIÓN

MECANIZADO SOBRE LA PLETINA DE TRANSMISIÓN

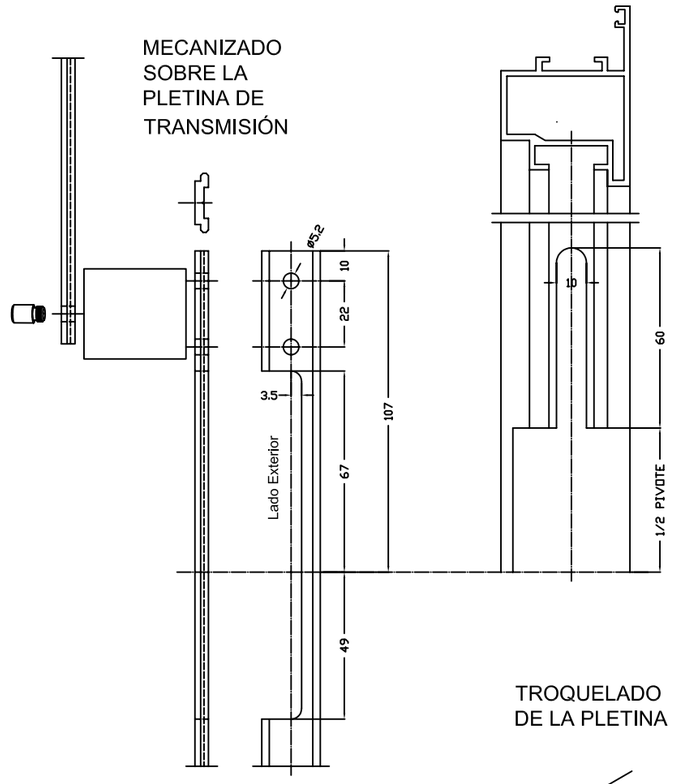

TROQUELADO DE LA PLETINA

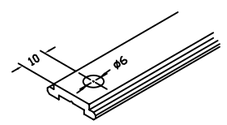

MARCO 14X18

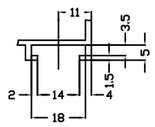

HOJA Y BATIENTE 15X20

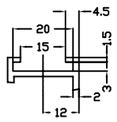

POS.	DESCRIPCIÓN	REFERENCIA	UDS.
17	Caja de manilla	A-92420-00-0-0	1
16	Tornillo para manilla	9-13255-35	2
15	Manilla Blanco Manilla Negro Manilla Plata	0139601 0139606 01396028	1
14	Tornillo M5x10	9-13133-10-0-0	2
13	Tornillo pieza de transmisión	9-30458-00-0-0	1
12	Pieza de transmisión	E-13899-00-0-0	1
11	Cerraderos regulables	14/18 G-11071-00-0-1 12/15 G-11800-00-0-1 10/14 G-11065-00-0-1	3
10	Cerraderos (Ranura batiente 15/20)	G-12907-00-0-1	3
9	Cierre bulón	6-24539-00-0-1	4
8	Ángulo de reenvío	6-24529-00-0-1	2
7	Tuerca remachable M5	037120-5007	12
6	Tornillo de sujección del calce a la hoja	E-16245-35-0-0	6
5	Tornillo de sujeción del calce al marco	E-16245-25-0-0	6
4	Tornillo de sujeción pivote al calzo	0-2417-16-0-0	8
3	Calzo de pivote Hoja	Según Perfil	2
2	Calzo de pivote Marco	Según Perfil	2
1	Par de pivotes 515 (en zamak lacado)	G-13564-00-0-*	1 par

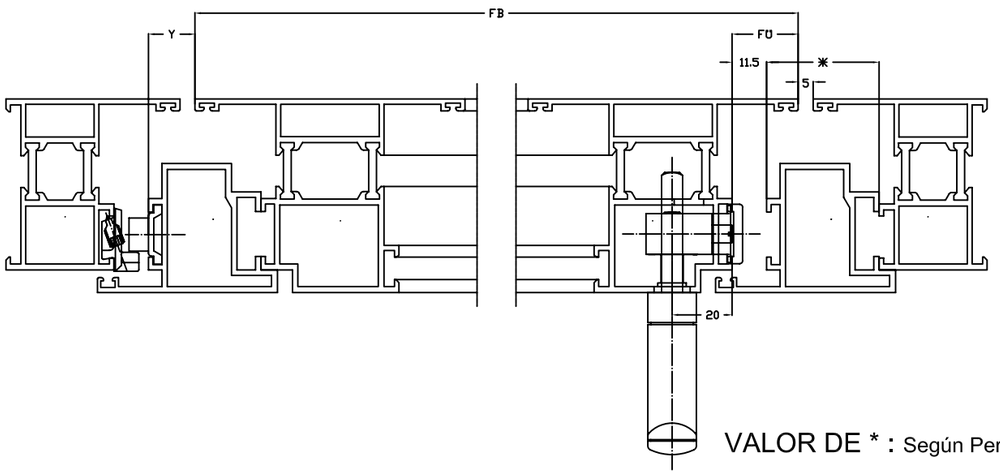

VALOR DE * : Según Perfil

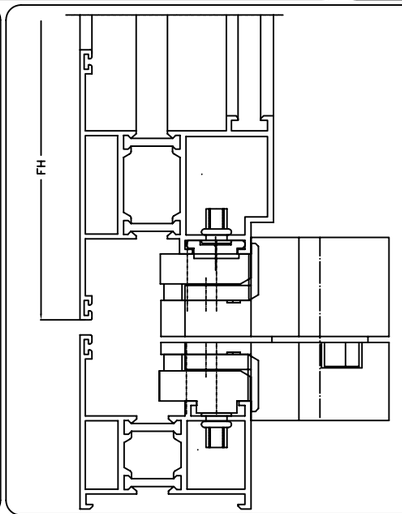

REGULACIÓN EN DUREZA DE GIRO

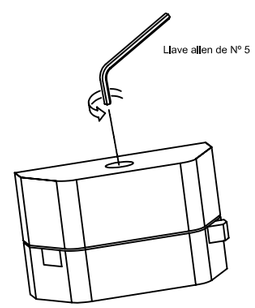

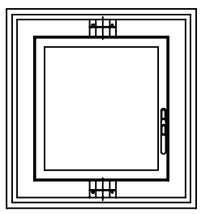

Peso bastidor máx. 130 Kgr.
FH = Altura de hoja
FB = Ancho de hoja
Medidas máximas y mínimas según perfil
Colores:
7T => Blanco (Ral 9010)
1 => Plata
6 => Negro

	Fecha	Nombre
Dibujado	06.07.07	Joseba Villalabeitia
Modifi:	02.10.07	Joseba Villalabeitia

PROCOMSA

Escala: SE

DENOMINACION: Herraje basculante con eje de giro vertical 6 puntos
Pivote 515

E1-00006-JV

AutoCAD

For this document we reserve ourselves all rights according to DIN 34

6820