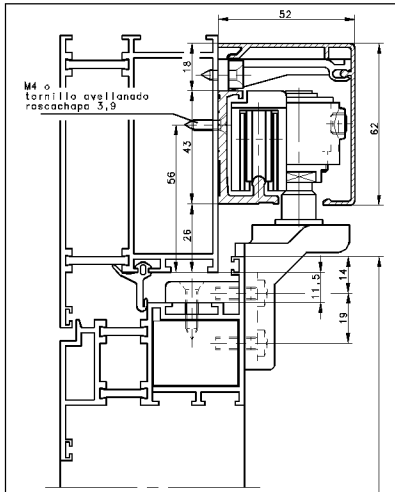

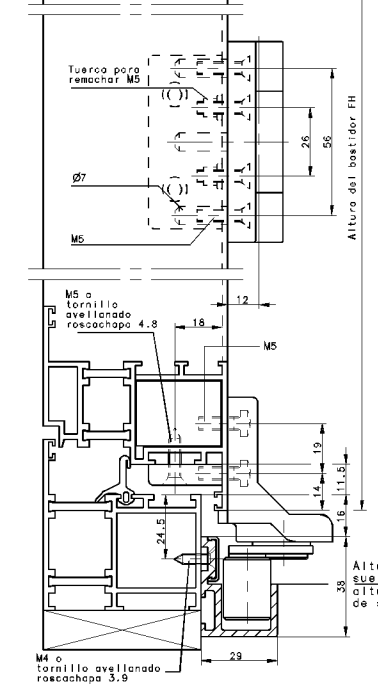

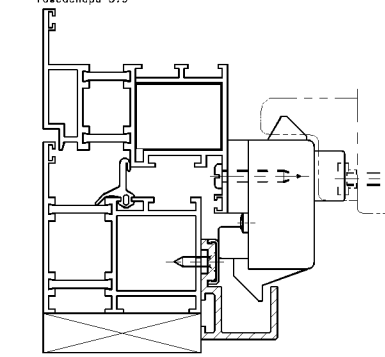

Esquema 321

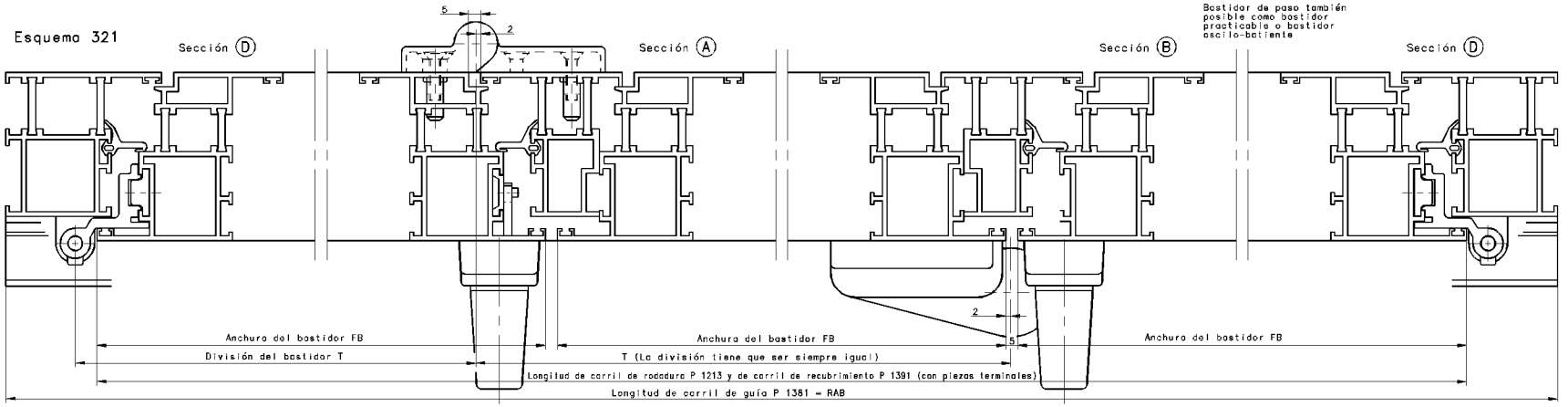

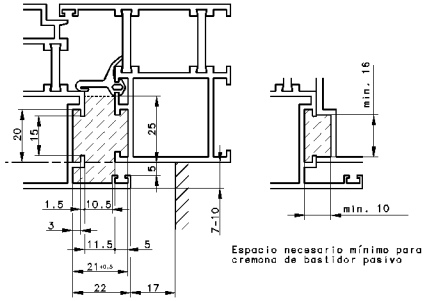

Espacio necesario mínimo para cremona de bastidor pasivo

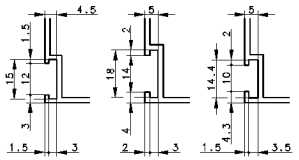

Perfil: Euroranura 15/20 mm en el bastidor con ranura de 10/14, 12/15 o 14/18 en el marco y una medida de cámara de 21 mm. Tolerancias de medidas de cámara ver plano D.6746G.

El cálculo de la anchura individual del bastidor depende del perfil (ver dibujo/del perfil corespondiente)

Montaje de las piezas de cierre: ver herraje practicable o oscilo-batiente JET AS 130

Dibujo E.40780.TA.1, o E.40800.TA.1

Herraje de bastidor pasivo JET AS 130
Dibujo 0.41030.TA.1

Herraje corredero-plegable GU-822
Dibujo E.42415.BM.1

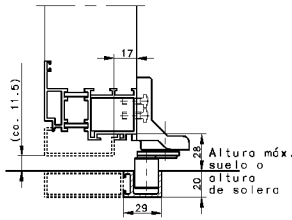

Para la ejecución plana en el suelo hay que quitar la solapa del bastidor

La junta inferior horizontal puede ser semejante a la junta de una puerta de caso

El bastidor de paso puede ser montado solamente como bastidor practicable

Esquema 330/550/770

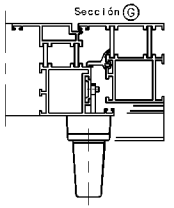

Esquema 431

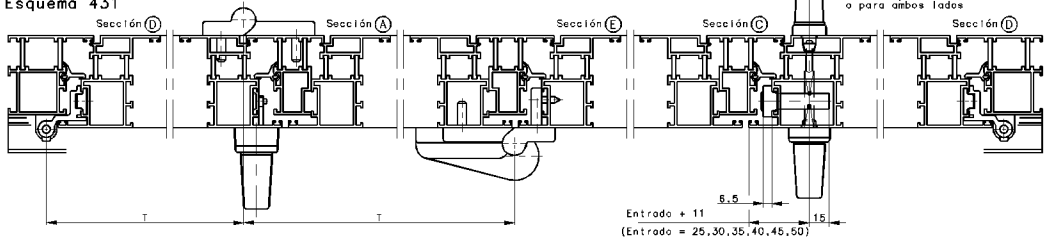

Esquema 541

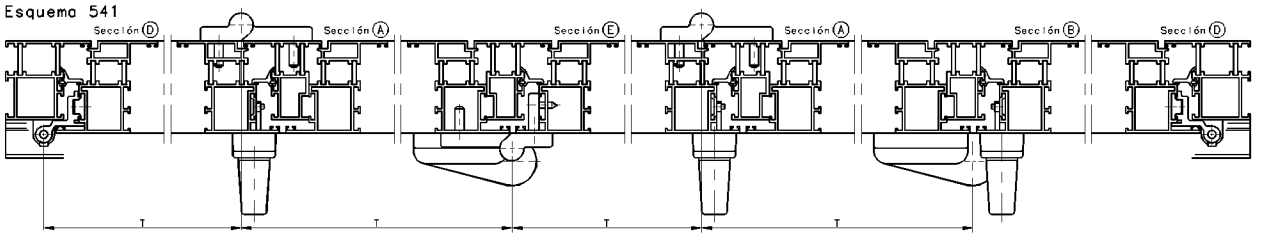

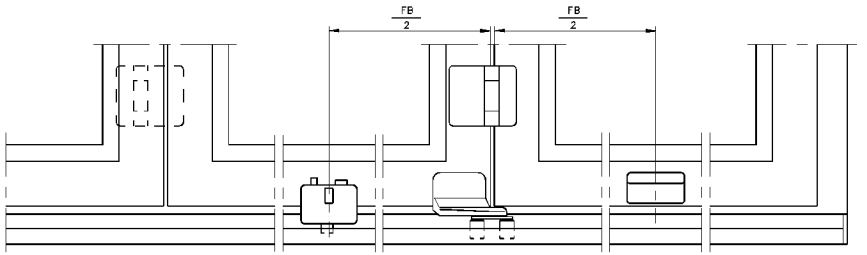

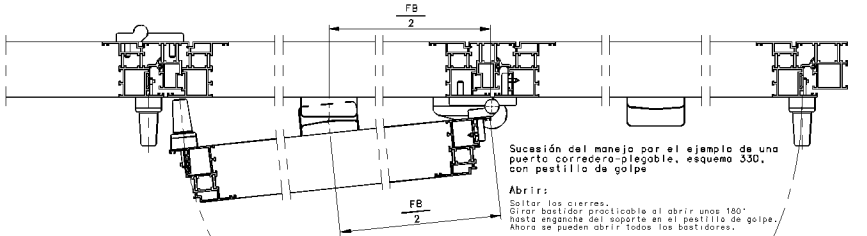

Sucesión del manejo por el ejemplo de una puerta corredera-plegable, esquema 330, con pestillo de golpe

Abrir:

Soltar los cierres.
Girar bastidor practicable al abrir unos 180° hasta enganche del soporte en el pestillo de golpe.
Ahora se pueden abrir todos los bastidores.

Cerrar:

Poner bastidores en posición final.
Encajar bastidor practicable y mantener los bastidores plegables en posición cerrada.
Cerrar los cierres.

Area de empleo

Anchura del bastidor FB máx.	1000 mm
Altura del bastidor FH máx.	2400 mm
Peso del bastidor máx.	80 kg

Datos para pedido

RAB	(Anchura exterior del marco)
FB	(Anchura del bastidor, sólo para bastidor oscilo-batiente)
Esquema	
Color	(EV 1, UC 5, blanco)
Herraje	practicable o oscilo-batiente
Cremona	(a fresar, medida de entrada occionamiento para cerrar c. llave)

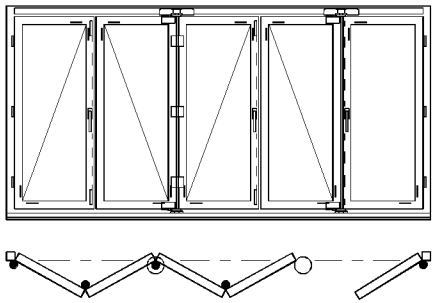

Denominación
Herraje corredero-plegable GU-825,hacia dentro
Montaje en perfiles de aluminio (esquema de taladrado 01)

GU GRETSCH-UNITAS GMBH BAUBESCHLÄGE 71252 DITZINGEN

Prohibida la reproducción total o parcial o su entrega a la competencia.

GES.		MASSSTAB	ZOB NR.
GEPR.		1:1 1:2	E42454 BN1
BEZ.	08.03.96 KL	CAD	
ERSATZ FÜR:			AUSGABE 1 BLATT 1

4972

E.42454.BN.1 Bl.1 AUSGABE 1

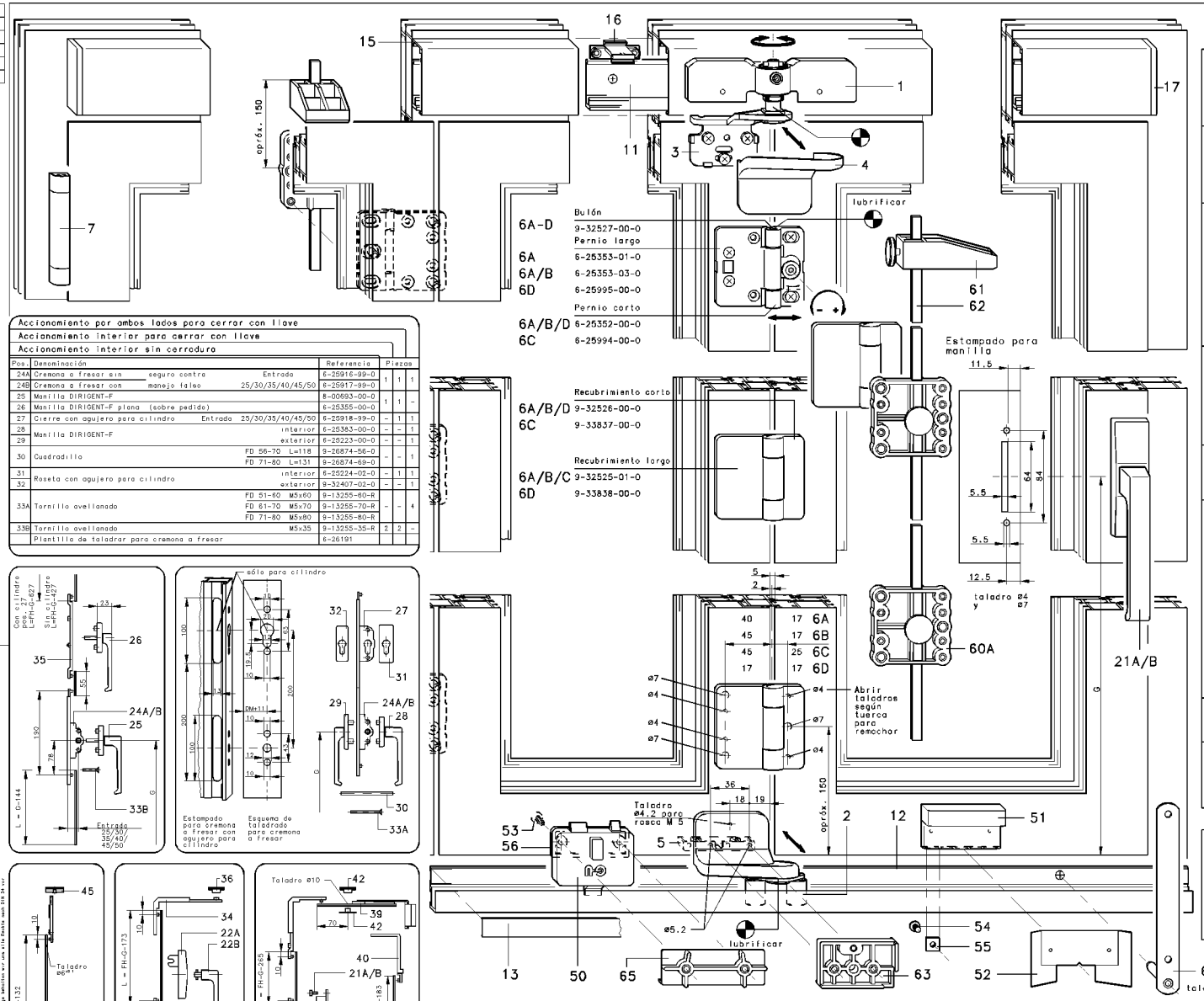

Accionamiento por ambos lados para cerrar con llave						
Accionamiento interior para cerrar con llave						
Accionamiento interior sin cerradura						
Pos.	Denominación		Referencia	Piezas		
24A	Cremona a fresar sin seguro contra Entrada		6-25916-99-0	1	1	1
24B	Cremona a fresar con manejo falso	25/30/35/40/45/50	6-25917-99-0			
25	Manilla DIRIGENT-F		8-00693-00-0	1	1	-
26	Manilla DIRIGENT-F plana (sobre pedido)		6-25355-00-0			
27	Cierre con agujero para cilindro Entrada	25/30/35/40/45/50	6-25918-99-0	-	1	1
28	Manilla DIRIGENT-F	interior	6-25383-00-0	-	-	1
29		exterior	6-25223-00-0	-	-	1
30	Cuadradillo	FD 56-70 L=118	9-26874-56-0	-	-	1
		FD 71-80 L=131	9-26874-69-0			
31	Roseta con agujero para cilindro	interior	6-25224-02-0	-	1	1
32		exterior	9-32407-02-0	-	-	1
33A	Tornillo avellanado	FD 51-80 M5x60	9-13255-80-R	-	-	4
		FD 61-70 M5x70	9-13255-70-R			
		FD 71-80 M5x80	9-13255-80-R			
33B	Tornillo avellanado	M5x35	9-13255-35-R	2	2	-
	Plantilla de taladrar para cremona a fresar		6-26191			

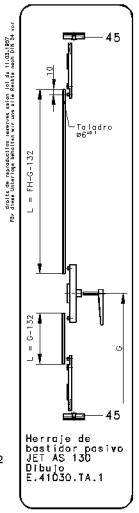

Herraje de bastidor pasivo JET AS 130
Dibujo E.41030.TA.1

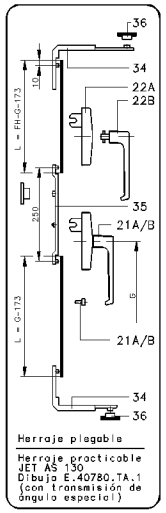

Herraje plegable

Herraje practicable JET AS 130
Dibujo E.40780.TA.1
(con transmisión de ángulo especial)

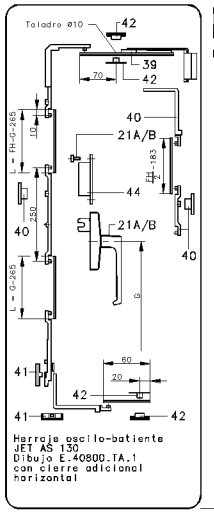

Herraje oscilo-batiente JET AS 130
Dibujo E.40800.TA.1
con cierre adicional horizontal

Pos.	Denominación		Referencia	Piezas por esquema 321	330	431	541	550	532	651	633	761	770	743
Guarnición base K-13861-08-0	1	Carro	6-25436-00-0	1	1	1	2	2	2	2	2	3	3	3
	2	Rodillo de guía	6-25336-00-0											
	3	Soporte de esquina (1 pieza de cada por lado) Izqda	9-33448-00-L											
		drcha	9-33448-00-R											
	4	Recubrimiento Izqda	9-33449-00-L											
		drcha	9-33449-00-R											
	5	Soporte	9-33628-08-0											
Bisagras	6A	Cartón de pernios (2 piezas por pieza) 17/40	K-13205-01-0	1	2	2	3	4	3	4	4	5	6	5
	6B	17/45	K-13205-03-0											
	6C	25/45	K-13812-00-0											
	6D	17/17	K-13813-00-0											
	7	Bolsa de bisagras axiales 105 mm de altura (2 piezas por pieza) 10/14	G-14524-00-0	6*	3	6*	6*	3	6	6*	6	6*	3	6
		12/15	G-14528-00-0	Si el bastidor de paso está montado como oscilo-batiente en vez de practicable, no hacen falta 3 bolsas de bisagras axiales.										
		14/18	G-14526-00-0											
Bolsa de perfiles K-13272-99-0	11	Carril de rodadura P 1213 (1 pieza de cada por pieza) L=2960	9-30162-30-0	1	1	1	1	1	1	1	1	1	1	1
		3960	9-30162-40-0											
		5000	9-30162-50-0											
		6700	9-30162-67-0											
	12	Carril de guía P 1381 L = como carril de rodadura	9-32531.....											
	13	Carril de recubrimiento P 1226 L = como carril de rodadura	9-30141.....											
	15	Carril de recubrimiento P 1391 L = como carril de rodadura	9-32744.....											
	16	Soporte (aprox. 1 pieza por m)	9-32741-00-0											
	17	Caperuza terminal Izqda	9-32740-00-L											
		drcha	9-32740-00-R											
Cremona opcional p. bast. pract., esc.-bat. y plegable	21A	Bolsa de manilla a mecanismo anodizada	G-45900-00-0	2	2	2	3	3	3	3	3	4	4	4
	21B	Bolsa de manilla a mecanismo anodizada, para cerrar con llave	G-45896-00-0											
	22A	Roseta a mecanismo	G-45895-00-0											
	22B	Manilla para pos. 22 Piezas según necesidad	9-31541-00-0											
	24-33	Cremona a fresar ver tabla separada												
Bastidor plegable	34	Transmisión de ángulo (Por bast. plegable 1 p.)	6-26235-00-0	1	1	1	2	2	2	2	2	3	3	3
	35	Arrastrador	6-24528-00-0											
	36	Cerradero fijo (2 p.) 10/14	G-15067-00-0											
		12/15	G-15069-00-0											
		14/18	G-15059-00-0											
Bastidor pract.	34	Transmisión de ángulo (Por bast. pract. 1 p.)	6-26235-00-0		1		1	1		1		1	1	
	35	Arrastrador	6-24528-00-0											
	36	Cerradero fijo (3 p.) 10/14	G-15067-00-0											
		12/15	G-15069-00-0											
		14/18	G-15059-00-0											
Bastidor de paso oscilo-batiente opcional	39	Guarnición base JET AS 130 (1 p.)	K-12683-11-0	1	-	1	1	-	-	1	-	1	-	-
		Compás y barra Tam.30	K-12685-00-0											
		Tam.50	K-12686-00-0											
	40	Bolsa de cierre medio (Por bastidor oscilo-batiente 1 p.) 10/14	K-12691-01-0											
		12/15	K-12693-01-0											
		14/18	K-12692-01-0											
	41	Bolsa de cerradero abatible 10/14	G-15269-01-0											
		12/15	G-15270-01-0											
		14/18	G-15271-01-0											
	42	Placa de bulón de cierre con cerradero ajustable (2 p.) 10/14	G-11349-00-0											
		12/15	G-11350-00-0											
		14/18	G-11812-00-0											
	44	Seguro contra manejo falso (1 p.)	6-24672-10-0											
Bastidor pasivo		Guarnición base cierre a barra (Por bast. pasivo 1 p.)	G-45929-01-0	-	-	1	-	-	-	1	1	-	-	-
	45	Cerradero (2 p.) 10/14	G-45939-10-0											
		12/15	G-45939-12-0											
		14/18	G-45939-14-0											
Bolsa pestillo de golpe K-13334-00-0	50	Pestillo de golpe (1 pieza de cada por bolsa)	6-25570-00-0	-	1	1	-	1	1	1	2	-	1	1
	51	Soporte	9-33493-00-0											
	52	Plantilla	9-33759-00-0											
	53	Tornillo cilind. SPAX 5 x 30 (2 piezas de cada por bolsa)	9-13367-30-0											
	54	Tornillo goto de sebo M 5 x 20	9-13290-20-R											
	55	Tuerca cuadrada M 5	9-33658-00-0											
	56	Placa de asiento para pos. 50	9-33492-00-0	-	1	1	-	1	1	1	2	-	1	-
Herramientas de montaje	60A	Plantilla de taladrar para pernio 17/40	6-25369-00-0	3										
	60B	17/45	6-25996-03-0											
	60C	25/45	6-25996-02-0											
	60D	17/17	6-25996-01-0											
	61	Tope	6-25371-00-0	2										
	62	Barra D8 x 2400	9-32596-00-0	1										
	63	Plant. de taladrar p. soporte de esquina	6-25831-01-0	1										
	64	Plant. de taladrar p. carriles	6-23616-00-0	1										
	65	Plant. de taladrar p. pestillo de golpe y soporte	6-25575-00-0	1										

Con las plantillas de taladrar pos. 60 A-D hay que cambiar la alma de montaje según sistema de perfiles. Los cosquillos de taladrar para los agujeros de sujeción están previstos con un Ø4 y hay que abrir los taladros según forma de sujeción.

Instrucciones de montaje

Taladrar y fresar los agujeros para herraje practicable/oscilo-batiente o de bastidor pasivo

JET AS 130 con las plantillas correspondientes.
Herraje oscilo-batiente JET AS 130
Dibujo E.40800.TA.1
Herraje practicable JET AS 130
Dibujo E.40780.TA.1
Herraje de bastidor pasivo JET AS 130
Dibujo E.41030.TA.1

1. Montar el herraje oscilo-batiente o practicable o el del bastidor pasivo.
2. Taladrar los agujeros en el exterior para los pernios (usar plantilla). Montar pernios (pero las caperuzas todavía no).
3. Poner todos los bastidores en el marco y ajustar el aire de rebajo mediante placas distanciadoras.
4. Taladrar los agujeros en el interior para los pernios. Montar pernios (pero las caperuzas todavía no).
5. Taladrar los agujeros para soporte de esquina (usar plantilla). Montar soporte de esquina.
6. Acortar el carril de guía P 1381 y el carril de recubrimiento P 1226. (Longitud = RAB). Montar el carril de guía. Atornillar todos los taladros sólo en el último campo de los bastidores abiertos. Fijar el carril de recubrimiento P 1226.
7. Acortar el carril de rododura P 1213 (Longitud = contos extremos del bastidor -8 mm). Montar el carril de rododuro. Montar ll soporte y caperuza terminal.
8. Introducir el carro en el carril de rododuro y el soporte de esquina. Fijar el tornillo hexagonal M 10 y apretarlo con la llave 17 mm.
9. Introducir el rodillo de guía en el carril de guía y el soporte de esquina. Fijar el tornillo hexagonal M 10 y apretarlo con la llave 17 mm.
10. Montar los cerraderos.
11. Montar la manilla.

Examinar la posición de los bastidores

20. Ajustar los bastidores plegables en la longitud total: Desatornillar los tornillos del pernio corto y ajustar la distancia de los bastidores en los bulones excéntricos (máx. ± 2,5 mm para cada pernio) con llave hexagonal 4 mm. Apretar fuertemente los tornillos de fijación.
21. Ajustar los bastidores plegables verticalmente: Desatornillar el tornillo de apriete del carro para la regulación de altura con llave hexagonal 4 mm. Ajustar las bastidores en la altura con llave horquilla 17 mm (máx. + 4/- 1,5 mm). Apretar fuertemente el tornillo.
22. Ajustar la presión de los bastidores plegables: Desatornillar el tornillo M 10 del carro y del rodillo de guía con llave horquilla 17 mm. Mover el bastidor en la rendija longitudinal del soporte de esquina hasta la posición correcta y apretar fuertemente el tornillo.
23. Después de la prueba functional aplicar los recubrimientos en los pernios largos y los recubrimientos en los pernios cortos. Empujar el recubrimiento verticalmente sobre el soporte de esquina.

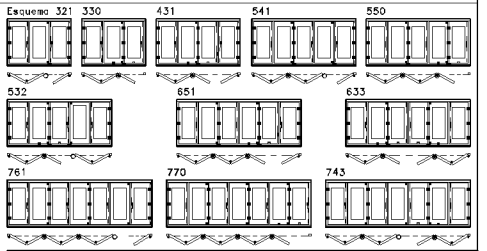

Denominación
Herraje corredero-plegable GU-825, hacia dentro
Montaje en perfiles de aluminio (esquema de taladrodo 01)

GEETSCHMITAS GMBH BASBESCHLAGE
71252 DITZINGEN

Prohibido la reproducción total o parcial o su entrega a la competencia.

QES. QEPR. QEZ. 29.03.99 KL
MASS-STAB: 1
ERSATZ FÜR: DAD

E42454 BN1
1.
ASS-GABE 1
BLATT 2

E.42454 - BN.1 BL.2 AUSGABE 1

4972